FICHE TECHNIQUE

SYSTÈME D'ARRIMAGE ET D'ÉPANOUISSEMENT DE CÂBLE OPTIQUE

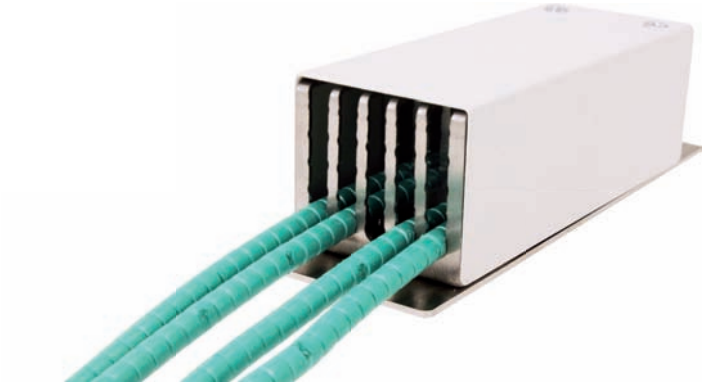

Epanouissement des câbles, éclatement des micro-modules et mise en place d'un tube de protection autour des modules.

CODE	DÉSIGNATION	COND^{T}
09504	Epanouisseur pour câble optique 24 tubes	unité

Poids net : 0,15 kg

Dimensions du produit : L 36mm x P 127mm x H 35mm

UTILISATION

L'épanouisseur permet d'arrimer un câble en entrée / sortie d'armoire et d'éclater chaque module individuellement.

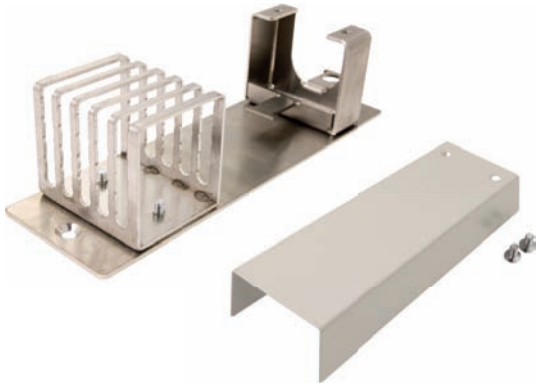

CARACTÉRISTIQUES PRINCIPALES

- Arrimage de câbles jusqu'à 20mm de diamètre
- Départ de 24 tubes 5mm

Photos non contractuelles, FT-FR00235x1503